VAICO Steuerventil, Nockenwellenverstellung

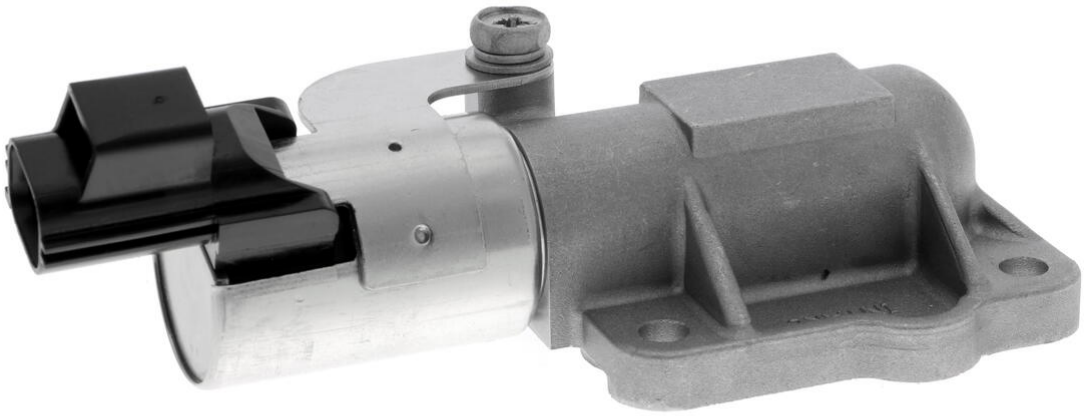

u.A. passend für	VOLVO S40 I (644), VOLVO V40 Kombi (645)
Anzahl der Steckkontakte	2
Betriebsart	elektrisch-hydraulisch
Einbauposition	Einlassseite

X-Ref: 9 454 789

V95-0501

Ausführliche Fahrzeuginformationen finden Sie in den Fahrzeuglisten unter www.vierol-shop.de.
Zeitlich befristete Angebote gelten nur solange der Vorrat reicht. Zwischenverkauf vorbehalten. Es gelten unsere Allgemeinen Verkaufs- und Lieferungs- sowie Garantiebedingungen, die auf unserer Website zum Download bereitstehen. Alle Preise sind Nettopreise zzgl. MwSt. Irrtum vorbehalten. Referenznummern der Fahrzeughersteller sind unverbindlich und keine Herkunftsbezeichnung. Sie dürfen in Rechnungen nicht weitergegeben werden. © VIEROL AG