VEMO Sensor, Nockenwellenposition

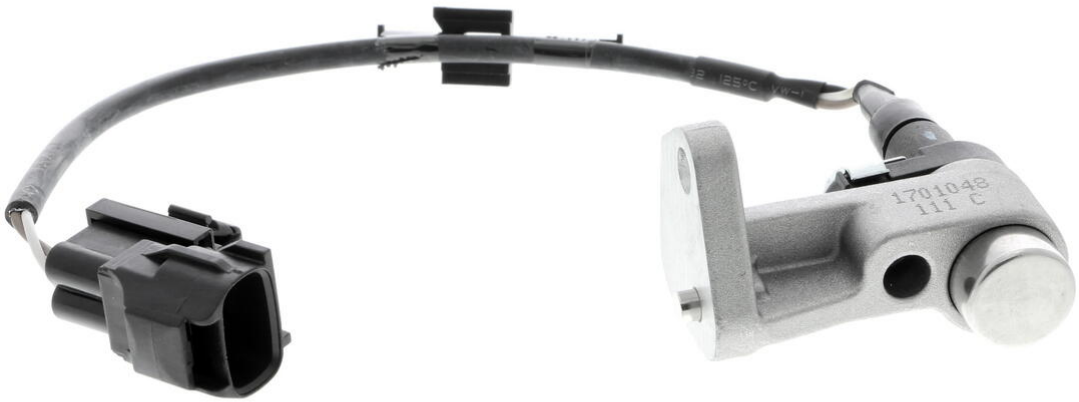

u.A. passend für	TOYOTA LAND CRUISER 90 (_J9_)
Ergänzungsartikel/ Ergänzende Info	mit Halter
Anzahl der Steckkontakte	2
Ergänzungsartikel/ Ergänzende Info 2	mit Kabel
Steckergehäuseform	oval

X-Ref: 19300-62010

V70-72-0127

DE - VEMO VEMO Sensor, Nockenwellenposition (18.05.2024 13:01 Uhr)

Ausführliche Fahrzeuginformationen finden Sie in den Fahrzeuglisten unter www.vierol-shop.de.
Zeitlich befristete Angebote gelten nur solange der Vorrat reicht. Zwischenverkauf vorbehalten. Es gelten unsere Allgemeinen Verkaufs- und Lieferungs- sowie Garantiebedingungen, die auf unserer Website zum Download bereitstehen. Alle Preise sind Nettopreise zzgl. MwSt. Irrtum vorbehalten. Referenznummern der Fahrzeughersteller sind unverbindlich und keine Herkunftsbezeichnung. Sie dürfen in Rechnungen nicht weitergegeben werden. © VIEROL AG