VEMO Bremslichtschalter

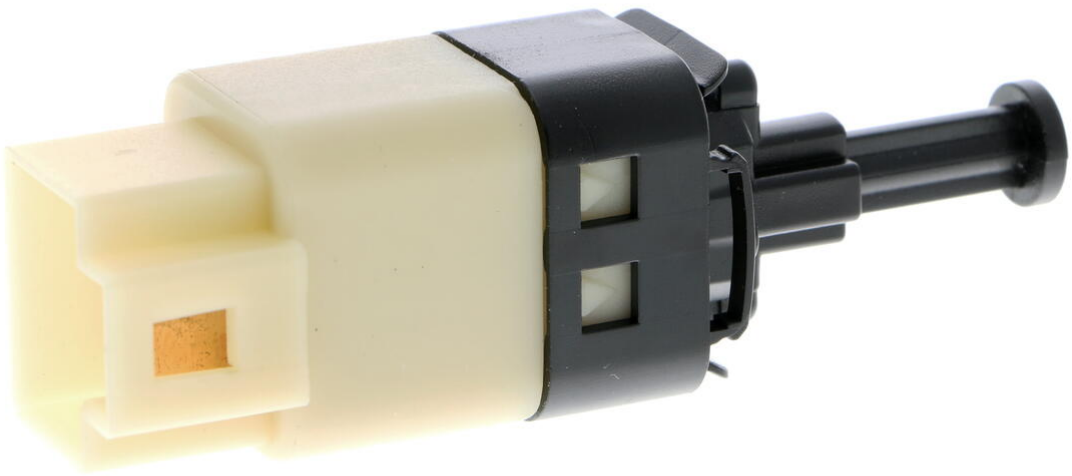

u.A. passend für	CHEVROLET EPICA (KL1_), DAEWOO TOSCA
Betriebsart	elektrisch, manuell (Fußbetätigung), elektronisch
Einbauposition	Fußraum
Anzahl der Steckkontakte	4

X-Ref: 95368628

V51-73-0015

DE - VEMO VEMO Bremslichtschalter (20.05.2024 05:31 Uhr)

Ausführliche Fahrzeuginformationen finden Sie in den Fahrzeuglisten unter www.vierol-shop.de.
Zeitlich befristete Angebote gelten nur solange der Vorrat reicht. Zwischenverkauf vorbehalten. Es gelten unsere Allgemeinen Verkaufs- und Lieferungs- sowie Garantiebedingungen, die auf unserer Website zum Download bereitstehen. Alle Preise sind Nettopreise zzgl. MwSt. Irrtum vorbehalten. Referenznummern der Fahrzeughersteller sind unverbindlich und keine Herkunftsbezeichnung. Sie dürfen in Rechnungen nicht weitergegeben werden. © VIEROL AG