VEMO Lenkstockschalter

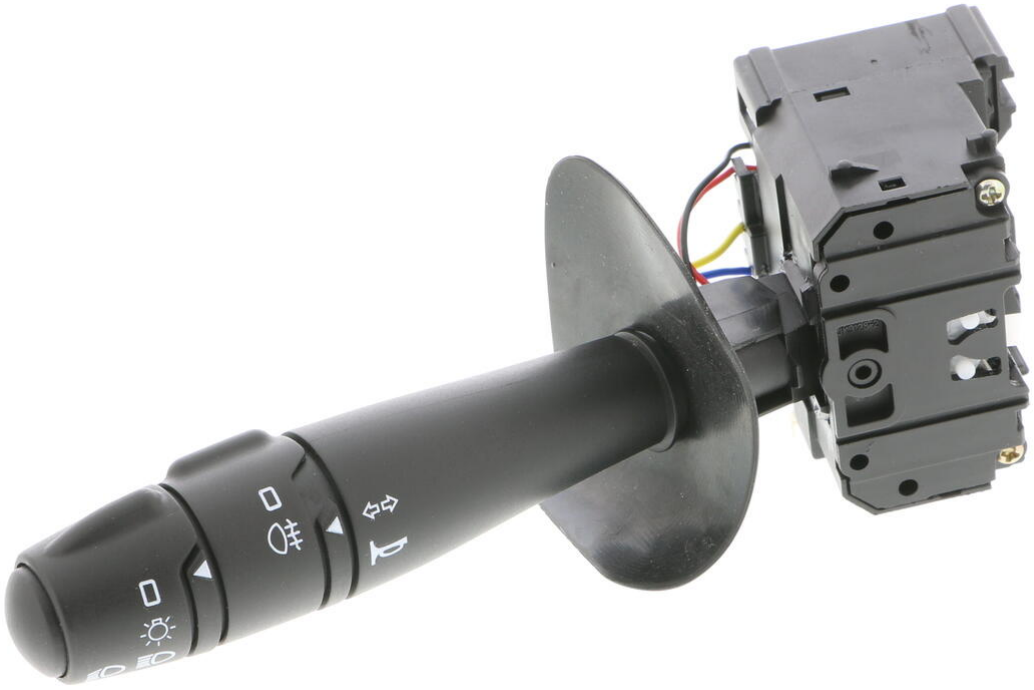

u.A. passend für	DACIA LOGAN Pick-up (US_), DACIA LOGAN (LS_), DACIA DUSTER
Spannung [V]	12
Anzahl der Steckkontakte	13
Schalterfunktion	mit Blinker-Funktion, mit Lichtumschalt-Funktion, mit Nebelschlussleuchte-Funktion, mit Hupe

X-Ref: 60 01 551 360

V46-80-0021-1

DE - VEMO VEMO Lenkstockschalter (20.05.2024 05:30 Uhr)

Ausführliche Fahrzeuginformationen finden Sie in den Fahrzeuglisten unter www.vierol-shop.de.
Zeitlich befristete Angebote gelten nur solange der Vorrat reicht. Zwischenverkauf vorbehalten. Es gelten unsere Allgemeinen Verkaufs- und Lieferungs- sowie Garantiebedingungen, die auf unserer Website zum Download bereitstehen. Alle Preise sind Nettopreise zzgl. MwSt. Irrtum vorbehalten. Referenznummern der Fahrzeughersteller sind unverbindlich und keine Herkunftsbezeichnung. Sie dürfen in Rechnungen nicht weitergegeben werden. © VIEROL AG