VAICO Nockenwellenversteller

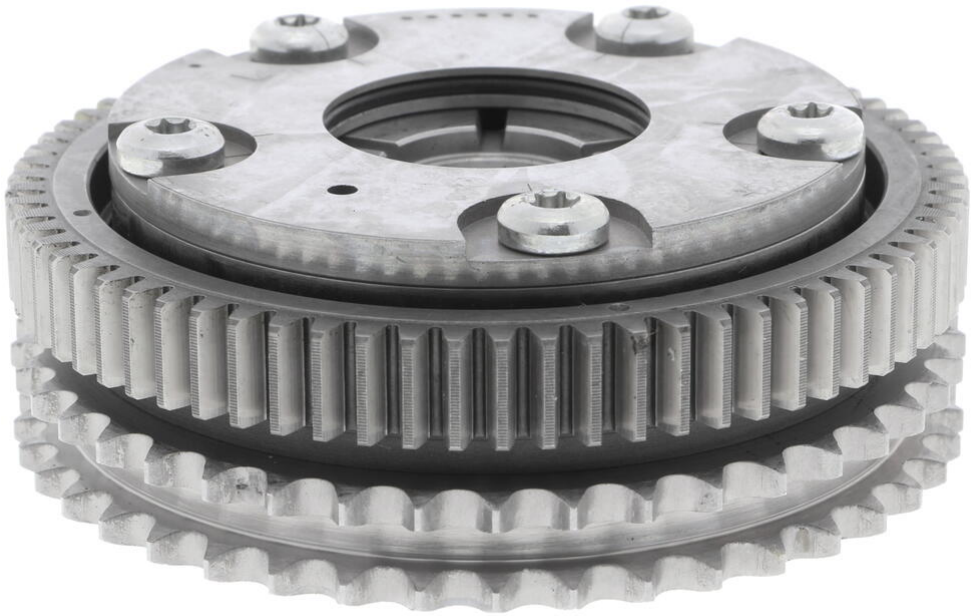

u.A. passend für	MERCEDES-BENZ S-CLASS (W221) S, MERCEDES-BENZ E-CLASS T-Model (S212) E, MERCEDES-BENZ E-CLASS (W212) E
Einbauposition	Einlassseite, links
Gewicht [kg]	2,081

X-Ref: A 272 050 52 47

V30-2930

DE - VAICO VAICO Nockenwellenversteller (21.05.2024 12:54 Uhr)

Ausführliche Fahrzeuginformationen finden Sie in den Fahrzeuglisten unter www.vierol-shop.de.
Zeitlich befristete Angebote gelten nur solange der Vorrat reicht. Zwischenverkauf vorbehalten. Es gelten unsere Allgemeinen Verkaufs- und Lieferungs- sowie Garantiebedingungen, die auf unserer Website zum Download bereitstehen. Alle Preise sind Nettopreise zzgl. MwSt. Irrtum vorbehalten. Referenznummern der Fahrzeughersteller sind unverbindlich und keine Herkunftsbezeichnung. Sie dürfen in Rechnungen nicht weitergegeben werden. © VIEROL AG