ACKOJA Wasserpumpe, Motorkühlung

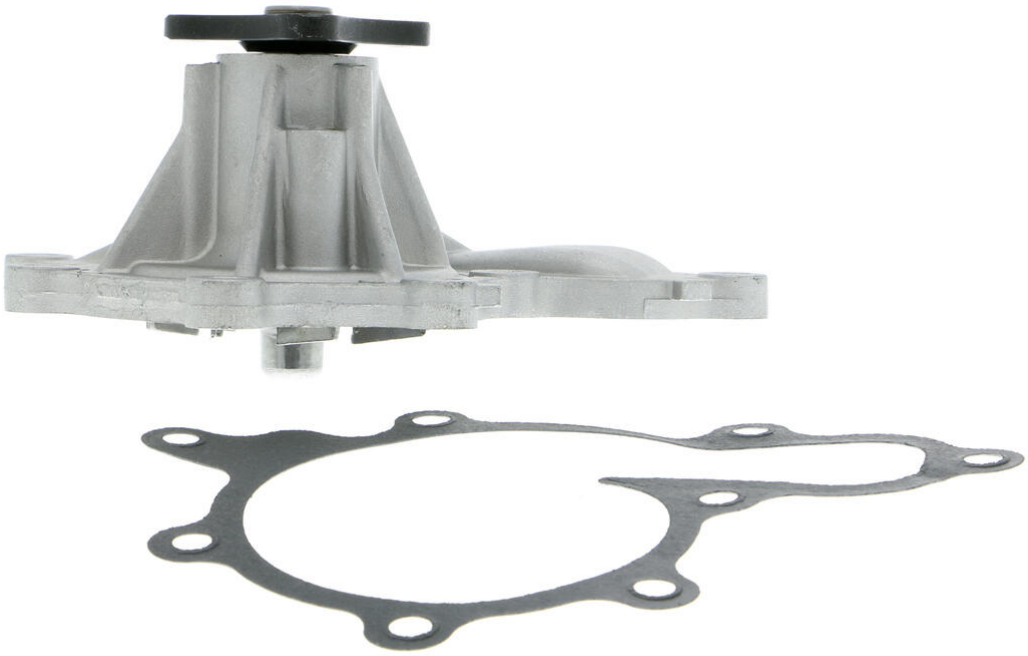

u.A. passend für	NISSAN ALMERA II Hatchback (N16), NISSAN ALMERA II (N16)
Betriebsart	mechanisch
Heizung/Kühlung	Flügelrad aus Metall
Ergänzungsartikel/ Ergänzende Info	mit Dichtung

X-Ref: 21010-AD225

A38-50014

DE - ACKOJA ACKOJA Wasserpumpe, Motorkühlung (19.05.2024 13:15 Uhr)

Ausführliche Fahrzeuginformationen finden Sie in den Fahrzeuglisten unter www.vierol-shop.de.
Zeitlich befristete Angebote gelten nur solange der Vorrat reicht. Zwischenverkauf vorbehalten. Es gelten unsere Allgemeinen Verkaufs- und Lieferungs- sowie Garantiebedingungen, die auf unserer Website zum Download bereitstehen. Alle Preise sind Nettopreise zzgl. MwSt. Irrtum vorbehalten. Referenznummern der Fahrzeughersteller sind unverbindlich und keine Herkunftsbezeichnung. Sie dürfen in Rechnungen nicht weitergegeben werden. © VIEROL AG